

ג'סר א-זרקא - שלב ב'

תכניות מכר

30.6.2022

לפני קבלת היתר
כפוף לשינויים בהתאם
להיתר שיתקבל

תכניות מכר

- הערות כלליות:**
1. גובה קומות המגורים לפי תוכנית (באום). מקור בינה לבינה או לפי מטר (מעל) מבה (פולט).
 2. היחידה המיועדת למגורים (מג) של החוללים מתקבלת ע"י החסרת שכי היחיד או החפיף בכל צד של הפוך.
 3. היחידה המיועדת למגורים (מג) של החוללים מתקבלת ע"י החסרת שכי היחיד או החפיף בכל צד של הפוך.
 4. היחידה המיועדת למגורים (מג) של החוללים מתקבלת ע"י החסרת שכי היחיד או החפיף בכל צד של הפוך.
 5. היחידה המיועדת למגורים (מג) של החוללים מתקבלת ע"י החסרת שכי היחיד או החפיף בכל צד של הפוך.
 6. היחידה המיועדת למגורים (מג) של החוללים מתקבלת ע"י החסרת שכי היחיד או החפיף בכל צד של הפוך.
 7. היחידה המיועדת למגורים (מג) של החוללים מתקבלת ע"י החסרת שכי היחיד או החפיף בכל צד של הפוך.
 8. היחידה המיועדת למגורים (מג) של החוללים מתקבלת ע"י החסרת שכי היחיד או החפיף בכל צד של הפוך.
 9. היחידה המיועדת למגורים (מג) של החוללים מתקבלת ע"י החסרת שכי היחיד או החפיף בכל צד של הפוך.
 10. היחידה המיועדת למגורים (מג) של החוללים מתקבלת ע"י החסרת שכי היחיד או החפיף בכל צד של הפוך.
 11. היחידה המיועדת למגורים (מג) של החוללים מתקבלת ע"י החסרת שכי היחיד או החפיף בכל צד של הפוך.
 12. היחידה המיועדת למגורים (מג) של החוללים מתקבלת ע"י החסרת שכי היחיד או החפיף בכל צד של הפוך.
 13. היחידה המיועדת למגורים (מג) של החוללים מתקבלת ע"י החסרת שכי היחיד או החפיף בכל צד של הפוך.
 14. היחידה המיועדת למגורים (מג) של החוללים מתקבלת ע"י החסרת שכי היחיד או החפיף בכל צד של הפוך.
 15. היחידה המיועדת למגורים (מג) של החוללים מתקבלת ע"י החסרת שכי היחיד או החפיף בכל צד של הפוך.
 16. היחידה המיועדת למגורים (מג) של החוללים מתקבלת ע"י החסרת שכי היחיד או החפיף בכל צד של הפוך.
 17. היחידה המיועדת למגורים (מג) של החוללים מתקבלת ע"י החסרת שכי היחיד או החפיף בכל צד של הפוך.
 18. היחידה המיועדת למגורים (מג) של החוללים מתקבלת ע"י החסרת שכי היחיד או החפיף בכל צד של הפוך.
 19. היחידה המיועדת למגורים (מג) של החוללים מתקבלת ע"י החסרת שכי היחיד או החפיף בכל צד של הפוך.
 20. היחידה המיועדת למגורים (מג) של החוללים מתקבלת ע"י החסרת שכי היחיד או החפיף בכל צד של הפוך.
 21. היחידה המיועדת למגורים (מג) של החוללים מתקבלת ע"י החסרת שכי היחיד או החפיף בכל צד של הפוך.
 22. היחידה המיועדת למגורים (מג) של החוללים מתקבלת ע"י החסרת שכי היחיד או החפיף בכל צד של הפוך.
 23. היחידה המיועדת למגורים (מג) של החוללים מתקבלת ע"י החסרת שכי היחיד או החפיף בכל צד של הפוך.



ההדמיה להתרשמות בלבד ואינה מחייבת את החברה

טל: 052-2586277
 שם: ד"ר חגי מילר

תחילת הרוכש: _____
 תאריך: _____

טיפוס בניין A

קומה 2

קני"מ 1:100

מקרא

רכוש משותף

מגרשים מספר

48,46,32,30



לפני קבלת היתר

כפוף לשינויים בהתאם להיתר שיתקבל

תכניות מכר

החובה לליווי:

- 1. התקנת מעקה לזרם מים...
2. תוכנית המגרש...
3. תוכנית המבנה...
4. תוכנית הנדסה...
5. תוכנית חשמל...
6. תוכנית מים...
7. תוכנית טלפון...
8. תוכנית חומרים...

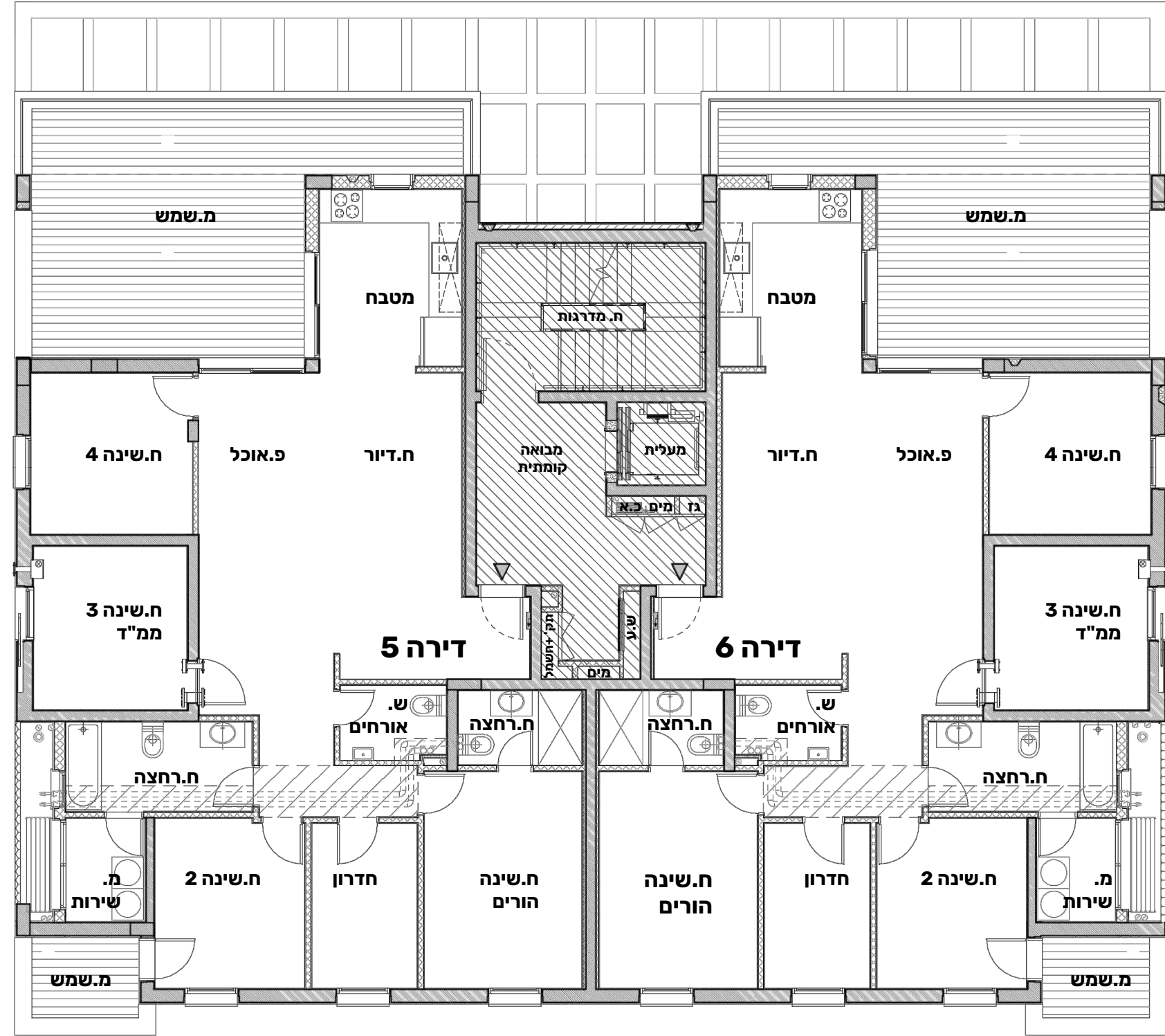

כל התכניות והמפרטים והמוציגים, מותגים בקבלת חותי...
בהתאם לקובץ התקנון והפרטים המפורטים...

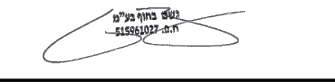



לפני קבלת היתר
כפוף לשינויים בהתאם
להיתר שיתקבל

תכניות מכר

1. היתר תשתיות: תכנית ח. 7000/1-100/15 (התקן 7000/1-100/15).
2. תכנית המכר: תכנית ח. 7000/1-100/15 (התקן 7000/1-100/15).
3. תכנית המכר: תכנית ח. 7000/1-100/15 (התקן 7000/1-100/15).
4. תכנית המכר: תכנית ח. 7000/1-100/15 (התקן 7000/1-100/15).
5. תכנית המכר: תכנית ח. 7000/1-100/15 (התקן 7000/1-100/15).
6. תכנית המכר: תכנית ח. 7000/1-100/15 (התקן 7000/1-100/15).
7. תכנית המכר: תכנית ח. 7000/1-100/15 (התקן 7000/1-100/15).
8. תכנית המכר: תכנית ח. 7000/1-100/15 (התקן 7000/1-100/15).
9. תכנית המכר: תכנית ח. 7000/1-100/15 (התקן 7000/1-100/15).
10. תכנית המכר: תכנית ח. 7000/1-100/15 (התקן 7000/1-100/15).
11. תכנית המכר: תכנית ח. 7000/1-100/15 (התקן 7000/1-100/15).
12. תכנית המכר: תכנית ח. 7000/1-100/15 (התקן 7000/1-100/15).
13. תכנית המכר: תכנית ח. 7000/1-100/15 (התקן 7000/1-100/15).
14. תכנית המכר: תכנית ח. 7000/1-100/15 (התקן 7000/1-100/15).
15. תכנית המכר: תכנית ח. 7000/1-100/15 (התקן 7000/1-100/15).
16. תכנית המכר: תכנית ח. 7000/1-100/15 (התקן 7000/1-100/15).
17. תכנית המכר: תכנית ח. 7000/1-100/15 (התקן 7000/1-100/15).
18. תכנית המכר: תכנית ח. 7000/1-100/15 (התקן 7000/1-100/15).
19. תכנית המכר: תכנית ח. 7000/1-100/15 (התקן 7000/1-100/15).
20. תכנית המכר: תכנית ח. 7000/1-100/15 (התקן 7000/1-100/15).
21. תכנית המכר: תכנית ח. 7000/1-100/15 (התקן 7000/1-100/15).
22. תכנית המכר: תכנית ח. 7000/1-100/15 (התקן 7000/1-100/15).
23. תכנית המכר: תכנית ח. 7000/1-100/15 (התקן 7000/1-100/15).

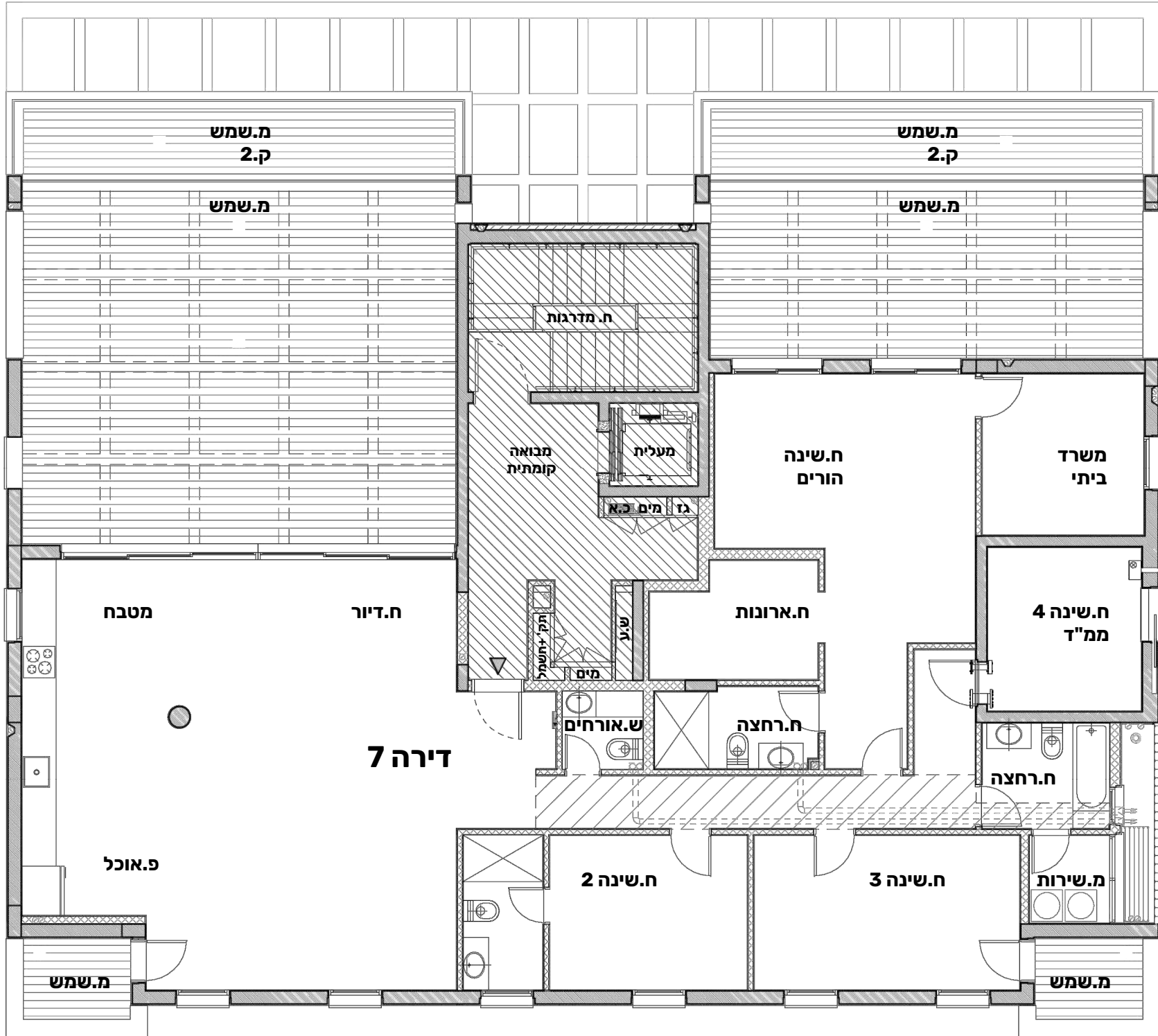

כל התכניות והתפרטים הוצגו, מותגים בקבלת היתר
בניה מועדה מקומית ואישור חברת הבקרה.
ייתכנו שינויים והתאמות ככל שידרשו לאחר תיאום מערכת,
ע"י הרשויות המוסמכות, המתכננים והיועצים השונים.

אשר בחוץ פני"מ
ח.ת: 015-5616127

