שם התכנית:

D גפן- קומת קרקע

פרויקט מחיר למשתכן אשקלון - הערות לתוכניות מכר:

01. תוכנית זו אינה סופית , ומותנית בקבלת היתר בניה/שינויים ויתכנו בה שינויים כאמור בחוזה המכר, לרבות בהתאם לדרישות הרשויות המוסמכות והיועצים הטכניים.
02. המידות המתוארות בתוכנית הן מידות מתוכננות, תיתכנה סטיות ממידות אלו , לרבות כתוצאה משינויים הנובעים מאילוצי התכנון והביצוע כגון הכנסת עמודים קורות או צנרת או כתוצאה מתיאומים בין הדרישות ההנדסיות והמפרטים הטכניים, וכן כתוצאה מדרישות הרשויות , או ממגבלות של דיוק בביצוע וכיו"ב.
03. סטיות בשיעור 2% בין מידות הבניין / ואו הדירה המופיעות בתוכנית לבין המידות למעשה, לא יחשבו לסטייה מהתוכנית, וכן סטיות בשיעור של 5% בין מידות האביזרים המופיעים במפרט לבין המידות למעשה, לרבות תוספת עמודים, שינוי מיקום העמודים והגדלת עובי העמודים- לא יחשבו כסטיה.
04. המידות המתוארות בתוכנית הן מידות בניה (ברוטו), מקיר בניה לקיר בניה. המידות הנקיות (נטו) של החללים – מתקבלות ע"י החסרת עובי הטיח ו/או החיפוי , בכל צד לפי הצורך
05. ייתכנו שינויים בפתחים, בגבהם, במיקומם, מידתם או צורתם לרבות שינויים בחזיתות השונות, או אופן החלוקה הפנימית ליחידות או במיספרן.
06. ייתכנו שינויים בהתאם לתוכניות הביצוע הסופיות של החברה, לרבות בפרטי החזיתות , במיקום הכלים הסניטריים, החלונות, הדלתות וכו', וכן במידות כלשהן המפורטות בתוכנית.
07. הציוד והריהוט המופיעים בתוכנית, ככל שקיימים (רהיטים,כיריים,מקרר,ארונות קיר,מכונת כביסה וכו'ב) משורטטים לצורך המחשה בלבד והצעה למיקומם ואינם כלולים בעסקת מכירת הדירה.
08. לצורך הזמנת ריהוט קבוע המשתלב בחדרים (ארונות מטבח,ארונות קיר וכדומה) אין להסתמך על המידות המתוארות בתוכנית ויש לקחת מידות בפועל בדירה לפני הזמנה. אין לבצע הזמנות לריהוט וציוד על סמך תכנית זו.
09. אין מוסמכים בתוכנית, בחלקם או בשלמותם פרטי הבלימות ו/או השקעים הנובעים מהתכנון והביצוע של עבודות הבניה.
10. תיתכן העברה גלויה אנכית ו/או אופקית למערכות שונות של ביוב, אוורור, ניקוז וכו"ב, במסתור כביסה, במחסנים ובשטחים צבוריים מעבר למסומן בתוכניות ובגבהים שונים. יתכן מעבר שוחות המשרתות את הבניין בתחום הגינות הפרטיות.
11. קבועות הסניטציה (ברזים, כיורים, אסלות, אמבטיות וכולי) ו/או ארונות המטבח או הרחצה המופיעים בתוכנית זו הינם לצורך המחשה בלבד, אין להתייחס למידותיהן, מיקומן המדויק, או צורתן, אלא למפורט במפרט הטכני בלבד.
12. החברה תהיה רשאית להעביר צנרת גלויה לכיבוי (מתזים), לאוורור חדרי שירותים, אמבטיה ומיזוג אוויר, קווי חשמל וטלפון וכד', בגודל, במקום ובאופן לפי החלטתה, ומעבר למסומן בתכנית. על הקונה לאפשר תחזוקה וטיפול במערכות אלה.
13. מיקומה הסופי של צנרת מי גשם, ניקוז, קולטי ביוב ובורות חלחול ייקבע עפ"י תוכנית הביצוע.
14. פני הריצוף בתוך הממ"ד מוגבהים בכ-3 ס"מ מפני הריצוף בדירה.
15. פני הריצוף בחדרי השירותים והרחצה מונמכים בכ-1 ס"מ מפני הריצוף בדירה.
16. מרפסות דיור ומרפסות שמש ירוצפו עם שיפועים לרבות התקנת סף מונמך ביציאה.
17. על הגג יותקנו מתקנים כגון קולטי שמש, אנטנות טלוויזיה, יחידות מיזוג אוויר, מפוחים, ארונות חשמל או כל מתקן אחר כפי שיידרש, משותפים לכלל הדירות או לחלק מהן ובאחזקת כל הדיירים בבניין או חלק מהם לפי המקרה. מיקומם של המתקנים אינו סופי וייקבע ע"י החברה ובהתאם לדרישות הביצוע.
18. בתחום המבנה, ו/או המקרקעין ו/או הקומפלקס, תתקן זיקת הנאה ו/או זכות מעבר למקרקעי, מבנים, אגפים סמוכים, חלקי מבנה שונים.
19. בפיר ובגומחות השתיות בקומות השונות, שבהו מערכות המשרתות את כלל יחידות המבנה ו/או חלקן ויכלה מערכות כגון חשמל תקשורת, ביוב, מים, צנרת ניקוז מי גנר, אוורור, צנרת מיזוג אוויר, וכל מערכת שתידרש רשות מוסמכת.
20. מיקום ההכנות למעבי המזגנים (המנועים) ייקבע ע"י החברה ועפ"י המלצת היועצים ואינו ניתן לשינוי ע"י הקונה ,בהתאם למיקום תועבר צנרת מתקנים הצבת המתקנים ליחידות הדיור השונות בבניין.
21. גבהות המגרש ושטחו ייקבעו סופית ע"פ מפה לצורכי רישום.
22. פיתוח המגרש ושטחי הרכוש המשותף, לרבות גודל אריחי הריצוף וסוגם, הגינון, סוגו, היקפו ומיקומו, ריהוט הגינה, כמות וגודל המחסנים, מיקום החניות, כניסות לשטחי החניות, מיקום מבואת הכניסה לבניין וזיווי הכניסה לבניין, מיקום וגודל חדרי אשפה, מיקום וגודל חדרי העגלות, מתקני גז, מים, חשמל וכו', אינם סופיים, וייקבעו סופית ע"י האדריכל ו/או היועצים הטכניים ובהתאם לדרישות הרשויות המוסמכות.
23. מיקום ספריינקלרים מדויק בדירה ו/או בשטחים המשותפים יקבע ויבוצע עפ" הוראות כיבוי אש, הרשויות והמתכננים
24. מחלקי מים ,מקומו המסתור הכביסה או ע"פ דרישת יועץ האינסטלציה
25. בקירות הפרדה בין גינות פרטיות יותקנו צינורות ניקוז המיועדים להעברת נגר גשם שלא חילחל לאדמה, הנגר יזרום מגינה פרטית לגינה סמוכה עד למוצאו

מגרש	מבנה	קומה	דירה	דגם	תכנית מכר
32	גפן	קרקע			

מקרא:
- צינור אוויר לממ"ד (לפי הנחיות הג"א)
- הפרש מפלסים בריצוף
- מיקום לדוד מים חמים
- מיקום מוצע לתלית כביסה
- קו מעל /תקרה מונמכת /ארון מטבח עליון
- לוח חשמל /תקשורת דירתי
- חלון איוורור
- שוחת ביוב בור ניקוז
- הנמכת תקרה
- חץ צפון

- צמ"ג, קולטן - מעבר צנרת
- פתח ניקוז למרפסת
- קיר בטון
- קיר בנוי בלוק/גבס
- שטח משותף במבנה
- שטח משותף במגרש
- מערכת סינון ע"פ פקה"ע
- חצר פרטית

אלף בית אדריכלים
אדריכלות, אדריכלות נוף ותכנון ערים
סניף ישראל :
רח' הסדנה 3 שירת הכרמל
טלפון : 049991490 פקס: 049529516

קנה מידה:	1 : 100
מספר גליון:	M-010
מהדורה:	01
תאריך:	24/07/19
תאריך הדפסה:	7/30/2019 3:42:25 PM

חתימת הרוכש _____

חתימת הרוכש _____

חתימת החברה _____

תאריך חתימה _____

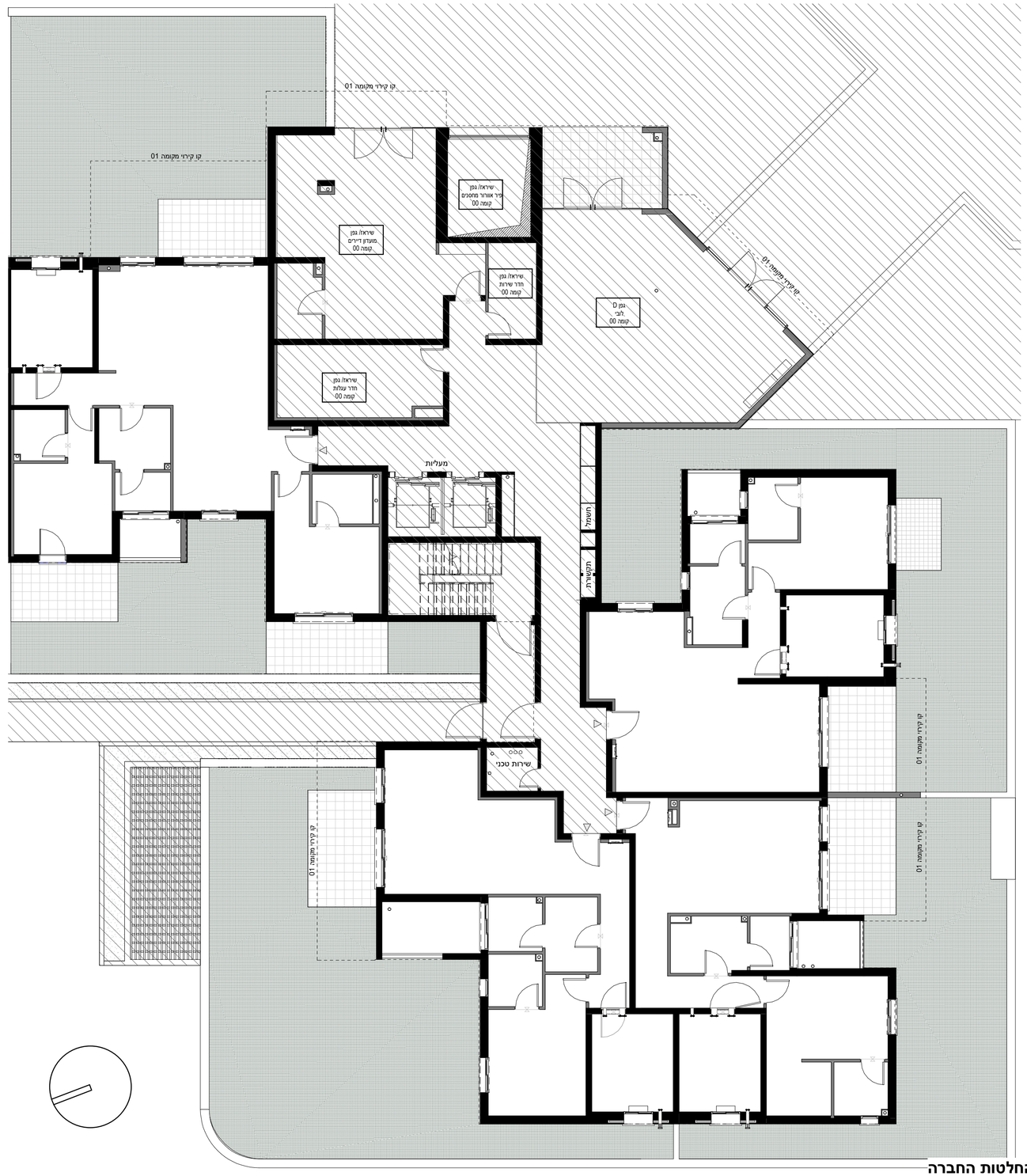

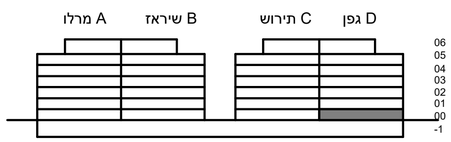

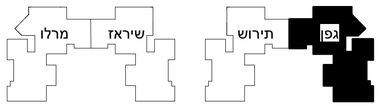

התכנית אינה סופית ומותנית בקבלת היתר בנייה
ייתכנו שינויים בהתאם לדרישות הרשויות, היועצים הטכניים והחלטות החברה